



Estado do Rio Grande do Norte  
**PREFEITURA MUNICIPAL DE SÃO RAFAEL**  
SEMUS- Secretaria Municipal de Saúde

# PROGRAMAÇÃO ANUAL DE SAÚDE

2026

# SÃO RAFAEL-RN



NOVEMBRO DE 2025



Estado do Rio Grande do Norte  
**PREFEITURA MUNICIPAL DE SÃO RAFAEL**  
SEMUS- Secretaria Municipal de Saúde

**FRANCISCO CANINDÉ PINHEIRO DOS SANTOS**

Prefeito Municipal

**ELAINE CRISTINA CABRAL ARAÚJO**

Secretária Municipal de Saúde

**JOSÉ CARLOS DE ARAÚJO**

Presidente do Conselho Municipal de Saúde





Estado do Rio Grande do Norte  
**PREFEITURA MUNICIPAL DE SÃO RAFAEL**  
SEMUS- Secretaria Municipal de Saúde

## 1. APRESENTAÇÃO

A Programação Anual de Saúde (PAS) 2026 do município de São Rafael/RN é o instrumento que operacionaliza, em cada exercício, as diretrizes, objetivos e metas estabelecidos no Plano Municipal de Saúde, conforme os princípios do Sistema Único de Saúde (SUS) e as normas de planejamento definidas pelo Ministério da Saúde. A elaboração da PAS segue as orientações da Portaria nº 3.992, de 28 de dezembro de 2017, que reorganizou o financiamento federal da saúde em dois blocos: o Bloco de Custeio das Ações e Serviços Públicos de Saúde e o Bloco de Investimentos na Rede de Serviços Públicos de Saúde.

No Bloco de Custeio, estão previstas as despesas necessárias à manutenção e funcionamento dos serviços de saúde do município, abrangendo o pagamento de pessoal, a aquisição de medicamentos, o custeio de serviços de apoio e a contratação de serviços de terceiros. Já o Bloco de Investimentos contempla a aplicação de recursos voltados à ampliação e qualificação da rede física e tecnológica, por meio da compra de equipamentos e da execução de obras e reformas.

O município de São Rafael organizou sua Programação Anual de Saúde com foco na consolidação da Atenção Primária, no fortalecimento da rede hospitalar e na melhoria da capacidade de resposta às urgências. As ações planejadas buscam garantir a continuidade dos serviços, o cumprimento das metas de atendimentos individuais e odontológicos e o aprimoramento da qualidade do cuidado oferecido à população.

No exercício, o município obteve importantes avanços com o apoio de emendas parlamentares, que possibilitaram conquistas relevantes para a estrutura da rede de saúde. Foram adquiridas uma ambulância tipo furgoneta, proveniente de emenda da deputada Natália Bonavides, e uma ambulância tipo furgão, oriunda de emenda do deputado Fernando Mineiro. Também foi aprovada a aquisição de uma van para transporte sanitário equipada com elevador, destinada ao deslocamento de pessoas com deficiência, ampliando a acessibilidade e a humanização do atendimento.

Além dessas melhorias, o município assegurou o repasse de R\$ 24 mil para a implantação e compra de equipamentos hospitalares, incluindo monitor multiparâmetros e cama elétrica, destinados à estruturação de uma sala vermelha no hospital municipal. Esse investimento representa um avanço na qualificação do atendimento de urgência e emergência, fortalecendo a capacidade assistencial local.



Estado do Rio Grande do Norte  
**PREFEITURA MUNICIPAL DE SÃO RAFAEL**  
SEMUS- Secretaria Municipal de Saúde

A Programação Anual de Saúde de São Rafael/RN reflete, portanto, o compromisso da gestão municipal com o planejamento responsável, a execução transparente dos recursos e a busca constante pela melhoria dos serviços de saúde. Em conformidade com a Portaria nº 3.992/2017 e com a Lei Complementar nº 141/2012, o município reafirma seu empenho em garantir a aplicação eficiente dos recursos públicos, o cumprimento das metas pactuadas e o fortalecimento do SUS em âmbito local, assegurando à população acesso digno, equitativo e de qualidade às ações e serviços de saúde.





Estado do Rio Grande do Norte  
**PREFEITURA MUNICIPAL DE SÃO RAFAEL**  
SEMUS- Secretaria Municipal de Saúde

**1. REDE DE SERVIÇOS DE SAÚDE EXISTENTES NO MUNICÍPIO DE SÃO RAFAEL**

CNES: 2407949 - CENTRO DE SAUDE DE SAO RAFAEL, localizada na Rua Luiz Batista Pimenta, S/N, Centro. Contempla os seguintes serviços: Serviço de Atenção ao Paciente com Tuberculose - Diagnóstico e Tratamento, Serviço de Atenção ao Pré-Natal, Vigilância Epidemiológica, Equipe da Estratégia de Saúde da Família, Equipe de Saúde Bucal, Equipe Multiprofissional, Sala de Vacinação. Farmácia Básica Tendo como unidade de apoio: CNES: 7212984 POSTO DE SAUDE SERRA BRANCA, localizado no Sitio Serra Branca, S/N, Zona Rural

CNES: 2407930 - HOSPITAL MATERNIDADE DR ANTONIO FERREIRA SOBRINHO, localizado na Rua Lourenco Nunes Ferreira, S/N, Centro. Contempla os seguintes serviços: Serviço de Diagnóstico Por Imagem – Ultrassonografia, Exame Eletrocardiograma, Serviço de Diagnostico de Laboratório Clínico – Exames de Análises Clínicas, Exames para Triagem Neonatal, atendimento clínico 24hs, 10 leitos clínicos adulto, 4 leitos clínicos pediátricos, 5 leitos clínicos obstétrico, 1 leito de isolamento

CNES: 6749658 - SECRETARIA MUNICIPAL DE SAUDE, localizado na Rua Lourenco Nunes Ferreira, S/N, Centro. Contempla os seguintes serviços: Serviço de Vigilância em Saúde - Vigilância Sanitária e regulação.

CNES: 9144404 - UNIDADE BASICA DE SAUDE ADALIA PEREIRA JALES, localizada na Rua Francisco Pinheiro, nº 300, Bela Vista. Contempla os seguintes serviços: Serviço de Atenção ao Pré-Natal, Equipe da Estratégia de Saúde da Família, Equipe de Saúde Bucal, Sala de Vacinação.

CNES: 7595972 - UNIDADE BASICA DE SAUDE CLAUDINETE PINHEIRO DE SALES, localizado na Rua Pedro Candido De Souza, S/N, Solidade. Contempla os seguintes serviços: Serviço de Atenção ao Pré-Natal, Equipe da Estratégia de Saúde da Família, Equipe de Saúde Bucal.



Estado do Rio Grande do Norte  
**PREFEITURA MUNICIPAL DE SÃO RAFAEL**  
SEMUS- Secretaria Municipal de Saúde

CNES: 2910608 – POSTO DE SAUDE DO CARAÚ, localizado no Sitio Caraú, SN,  
ZONA RURAL. MUNICIPIO CONSORCIADO COPIRN

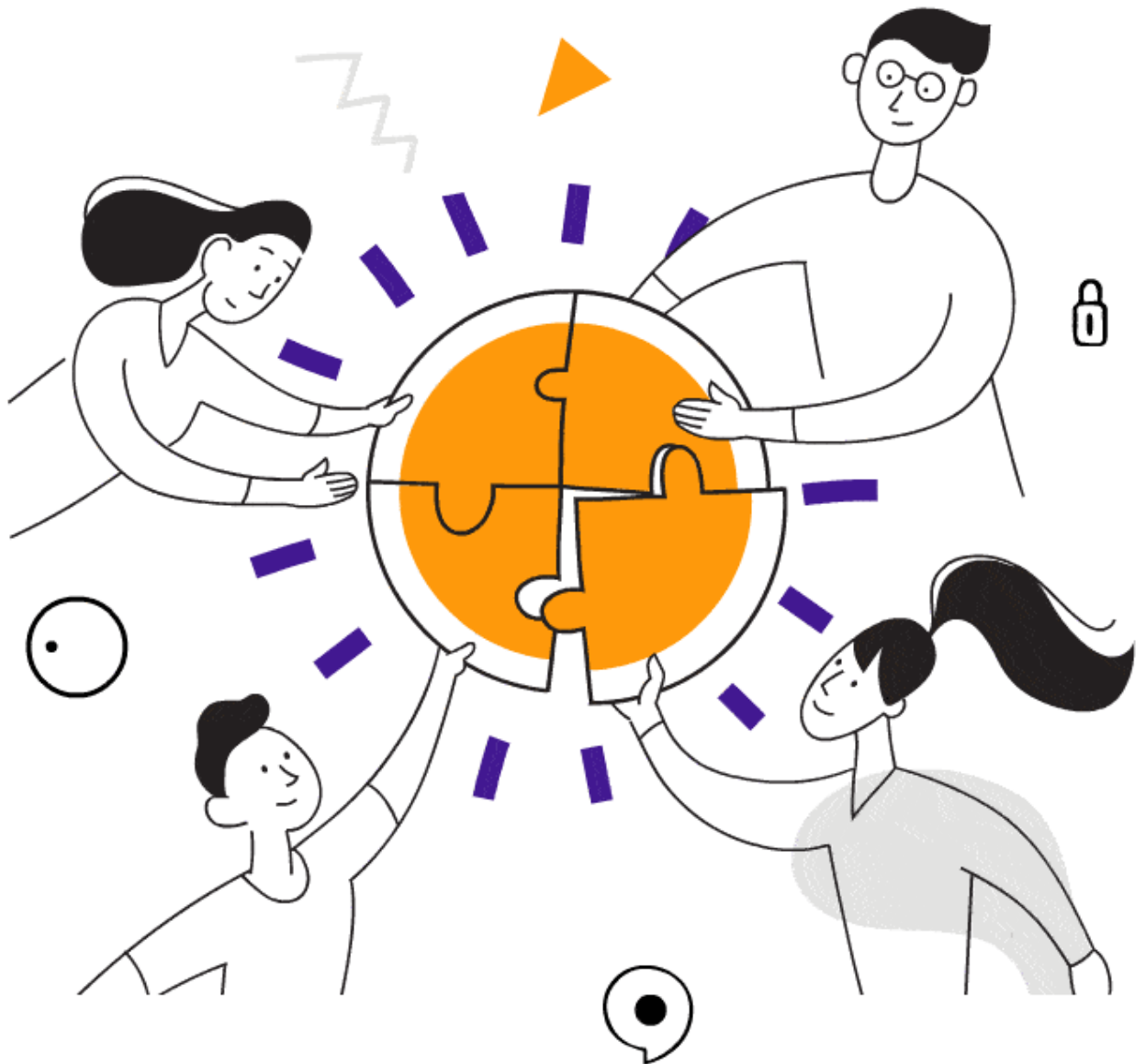



## **2 .DIRETRIZES, OBJETIVOS, METAS E INDICADORES**

As diretrizes de saúde expressam as linhas de ação a serem seguidas e orientam a formulação de política que se concretizam nos objetivos que expressam o que se pretende acontecer a fim de superar, reduzir eliminar ou controlar os problemas identificados. Ressaltamos que esses processos de elaboração de diretrizes, objetivos, metas e indicadores foram construídos considerando as serie históricas dos indicadores em saúde, os discursões da última Conferência Municipal de Saúde, bem como as pautas do Conselho Municipal de Saúde em cada discussão dos instrumentos de gestão anteriores.



**Diretriz 1 – Garantia do acesso da população a serviços de qualidade, com equidade e em tempo adequado ao atendimento das necessidades de saúde, mediante aprimoramento da política de Atenção Básica priorizando os pacientes com maior fragilidade social, negros LGBTQUIAPN+, cuidadores de idosos, Neurodivergentes e mães atípicas.**

Indicador para monitoramento e avaliação da meta	Unid de medida	2026
Reduzir nº de Internações Hospitalares em Menores de 4 anos 11 meses e 29 dias por causas previsíveis	Nº	25

Indicador para monitoramento e avaliação da meta	Unid de medida	2026
Realizar cursos para agentes Comunitarios de Saúde e equipe de PSF	%	95%
Manter os grupos de Puericultura semanal	Nº	12
Realizar na rotina Prevenção de acidentes. • Primeiros socorros.	%	95%

Indicador para monitoramento e avaliação da meta	Unid de medida	2026
Número de casos novos de sífilis em menores de 1 ano	nº	0



Estado do Rio Grande do Norte  
**PREFEITURA MUNICIPAL DE SÃO RAFAEL**  
SEMUS- Secretaria Municipal de Saúde

Indicador para monitoramento e avaliação da meta	Unid de medida	2026
Número de atendimentos odontológicos na população menor de 5 anos	nº	50

Indicador para monitoramento e avaliação da meta	Unid de medida	2026
Número de categorias profissionais realizando atendimento de puericultura	Nº	2

Indicador para monitoramento e avaliação da meta	Unid de medida	2026
Número de Atendimentos clínicos individuais para pacientes com TEA	Nº	10

Indicador para monitoramento e avaliação da meta	Unid de medida	2026
% de nascidos vivos de mães com 7 ou mais consultas em pré-natal	%	70%

Indicador para monitoramento e avaliação da meta	Unid de medida	2026
--	----------------	------



Estado do Rio Grande do Norte  
**PREFEITURA MUNICIPAL DE SÃO RAFAEL**  
SEMUS- Secretaria Municipal de Saúde

Número de atendimentos clínicos saúde sexual e reprodutivo na população feminina	nº	1000
Grupos sobre prevenção de ISTS e métodos anticoncepcionais realizados pelo menos	Nº	12
Rodas de conversa sobre: o Ansiedade. o Bullying. o Uso de redes sociais.	Nº	12

Indicador para monitoramento e avaliação da meta	Unid de medida	2026
Cobertura de acompanhamento das condicionalidades de Saúde do Programa Auxilio Brasil	%	80

Indicador para monitoramento e avaliação da meta	Unid de medida	2026
Número de atendimentos clínicos realizados pela equipe responsável pela Zona Rural	%	10652

---

Indicador para monitoramento e avaliação da meta	Unid de medida	2026
--	----------------	------



Estado do Rio Grande do Norte  
**PREFEITURA MUNICIPAL DE SÃO RAFAEL**  
SEMUS- Secretaria Municipal de Saúde

% de UBS com acessibilidade física garantida	%	60
--	---	----

Indicador para monitoramento e avaliação da meta	Unid de medida	2026
Reduzir nº de Internações em maiores de 60 anos por Infecção Respiratória	N °	35
Implantação do “Horário do Trabalhador” (atendimento pelo menos a cada 15 dias).	Nº	4

Indicador para monitoramento e avaliação da meta	Unid de medida	2026
Reduzir o número de Internações por causas externas na população de 60 anos ou mais	N	13

Indicador para monitoramento e avaliação da meta	Unid de medida	2026
Número de ações com o público alvo idoso realizadas	N	4
Fortalecimento da distribuição e orientação, com ênfase em medicações psicotrópicas	N	4
Indicador para monitoramento e avaliação da meta	Unid de medida	2026



Estado do Rio Grande do Norte  
**PREFEITURA MUNICIPAL DE SÃO RAFAEL**  
SEMUS- Secretaria Municipal de Saúde

Cobertura de cadastros individuais com os campos referentes as informações de (deseja informar orientação sexual?) preenchido como SIM.	%	28%
Garantir atendimento humanizado e livre de discriminação à população LGBTQIAPN+, com foco na promoção da saúde e dos direitos	Nº	4
Criar um programa municipal de atendimento voltado à população LGBTQIAPN+	Nº	1
Assegurar acolhimento humanizado e atendimento sem discriminação; • Capacitar as equipes de saúde sobre diversidade e direitos humanos; • Fortalecer o acesso aos serviços e à promoção da saúde integral	%	100%
Implantar um programa de educação em saúde com foco em: o Sexualidade e prevenção da gravidez infantojuvenil; o Consciência étnico-racial e valorização da diversidade	%	100%

Indicador para monitoramento e avaliação da meta	Unid de medida	2026
Número de Ações Coletivas realizadas para o público alvo Homem	nº	4



Estado do Rio Grande do Norte  
**PREFEITURA MUNICIPAL DE SÃO RAFAEL**  
SEMUS- Secretaria Municipal de Saúde

Indicador para monitoramento e avaliação da meta	Unid de medida	2026
Número de atendimentos médicos clínicos na população masculina	Nº	400

Indicador para monitoramento e avaliação da meta	Unid de medida	2026
Quantidade de ações do PSE realizadas	Unidade	15

Indicador para monitoramento e avaliação da meta	Unid de medida	2026
Número de atividades educativas ofertadas para população	Nº	36

Indicador para monitoramento e avaliação da meta	Unid de medida	2026
Pontuação do Indicador Sintético Final do Programa DESEMPENHO E QUALIDADE DA APS	Ponto	7,8

Indicador para monitoramento e avaliação da meta	Unid de medida	2026
Proporção de internação por condições sensíveis a atenção básica	%	60%



Estado do Rio Grande do Norte  
**PREFEITURA MUNICIPAL DE SÃO RAFAEL**  
SEMUS- Secretaria Municipal de Saúde

Indicador para monitoramento e avaliação da meta	Unid de medida	2026
Media de consultas medicas por habitante/ano realizadas	media	1,2

Indicador para monitoramento e avaliação da meta	Unid de medida	2026
% da população cadastrada no SISAB	%	97%

Indicador para monitoramento e avaliação da meta	Unid de medida	2026
Porcentagem de UBS com o funcionamento efetivo do Prontuário Eletrônico do Cidadão	%	25%

Indicador para monitoramento e avaliação da meta	Unid de medida	2026
Número de UBS que não tiveram seu funcionamento interrompido durante o ano	Nº	3

Indicador para monitoramento e avaliação da meta	Unid de medida	2026
Nº de atendimentos dos outros profissionais de nível superior	Nº	840
Indicador para monitoramento e avaliação da meta	Unid de medida	2026



Estado do Rio Grande do Norte  
**PREFEITURA MUNICIPAL DE SÃO RAFAEL**  
SEMUS- Secretaria Municipal de Saúde

% população participando de ação coletiva de escovação dental supervisionada	%	1
--	---	---

Indicador para monitoramento e avaliação da meta	Unid de medida	2026
Proporção de exodontia em relação aos procedimentos preventivos e curativos	%	5%

Indicador para monitoramento e avaliação da meta	Unid de medida	2026
Quantidade de Próteses Dentarias realizadas	unid	300

Indicador para monitoramento e avaliação da meta	Unid de medida	2026
percentual de população com primeira consulta odontológica ano	%	30%



**Diretriz 2 – Garantia do acesso da população a serviços de qualidade, com equidade e em tempo adequado ao atendimento das necessidades de saúde, mediante aprimoramento da política atenção especializada. Aprimoramento da Rede de Atenção as Urgências as outras redes de atenção**

Indicador para monitoramento e avaliação da meta	Unid de medida	2026
Quantidade de destinos com Transporte Sanitário garantido	Nº	5
Indicador para monitoramento e avaliação da meta	Unid de medida	2026
Quantidade de Ambulâncias em pleno funcionamento	Nº	3
Indicador para monitoramento e avaliação da meta	Unid de medida	2026
Adquirir veículo acessível	Nº	0
Indicador para monitoramento e avaliação da meta	Unid de medida	2026
Razão de exames Citopatológicos do colo do útero em mulheres de 25 a 64 anos e a população da mesma faixa etária	Razão	0,40
Indicador para monitoramento e avaliação da meta	Unid de medida	2026
Razão de exames de mamografia de rastreamento realizados em mulheres de 50 a 64 anos e população da mesma faixa etária	Razão	0,02
Indicador para monitoramento e avaliação da meta	Unid de medida	2026



Estado do Rio Grande do Norte  
**PREFEITURA MUNICIPAL DE SÃO RAFAEL**  
SEMUS- Secretaria Municipal de Saúde

Proporção de parto vaginal	%	37%
----------------------------	---	-----

Indicador para monitoramento e avaliação da meta	Unid de medida	2026
% de crianças nascidas com menos de 37 semanas completas de gestação em relação ao total de nascidos vivos	%	9%

Indicador para monitoramento e avaliação da meta	Unid de medida	2026
Número de procedimentos ambulatoriais de média complexidade pra apoio diagnostico para a população residente	Nº	2600

Indicador para monitoramento e avaliação da meta	Unid de medida	2026
Número de internações clínico-cirúrgicas de média complexidade na população residente	Nº	564

Indicador para monitoramento e avaliação da meta	Unid de medida	2026
Município Consorciado e utilizando ações e serviços de saúde	Nº	1



Estado do Rio Grande do Norte  
**PREFEITURA MUNICIPAL DE SÃO RAFAEL**  
SEMUS- Secretaria Municipal de Saúde

Indicador para monitoramento e avaliação da meta	Unid de medida	2026
Número de consultas especializadas realizadas no território municipal	Nº	400

Indicador para monitoramento e avaliação da meta	Unid de medida	2026
Número de unidades de Saúde com serviço de notificação de violência doméstica, sexual e outras violências implantado	Unidade	2
Indicador para monitoramento e avaliação da meta	Unid de medida	2026
Proporção de acesso hospitalar dos óbitos por acidente	%	80%
Indicador para monitoramento e avaliação da meta	Unid de medida	2026
Proporção de óbitos nas internações por infarto agudo do miocárdio (IAM)	%	30%
Indicador para monitoramento e avaliação da meta	Unid de medida	2026
Hospital em pleno funcionamento	Nº	1



**Diretriz 3 – Fortalecimento da rede de saúde mental e demais transtornos, com ênfase nas ações de promoção e prevenção relacionadas ao uso problemático de crack, álcool e outras drogas.**

---

Indicador para monitoramento e avaliação da meta	Unid de medida	2026
Número de atendimento médico de saúde mental nos atendimentos médicos gerais na atenção básica	Nº	600

---

Indicador para monitoramento e avaliação da meta	Unid de medida	2026
Número de Consultas Psiquiátricas	Nº	107



**Diretriz 4 – Redução dos riscos e agravos a saúde da população, por meio das ações de promoção e vigilância em saúde.**

---

Indicador para monitoramento e avaliação da meta	Unid de medida	2026
Número de óbitos prematuros (de 30 a 69 anos) pelo conjunto das 4 principais DCNT	Nº	10

Indicador para monitoramento e avaliação da meta	Unid de medida	2026
Grupos de tabagismo formados	Nº	1

Indicador para monitoramento e avaliação da meta	Unid de medida	2026
Proporção de cura de casos novos de Hanseníase diagnosticados nos anos das coortes	%	100%

Indicador para monitoramento e avaliação da meta	Unid de medida	2026
Proporção de cura de casos novos de Tuberculose	%	90%



Estado do Rio Grande do Norte  
**PREFEITURA MUNICIPAL DE SÃO RAFAEL**  
SEMUS- Secretaria Municipal de Saúde

Indicador para monitoramento e avaliação da meta	Unid de medida	2026
% de Unidades de Saúde com Notificações realizadas	%	50
Levantamento Epidemiológico e Caixa de Sugestões Objetivo: Ampliar a participação social e aprimorar o planejamento em saúde. Ações: • Realizar levantamentos epidemiológicos periódicos para subsidiar políticas públicas;	%	90%
Criar caixas de sugestões nas unidades de saúde para ouvir a população e fortalecer o controle social.	%	90%

Indicador para monitoramento e avaliação da meta	Unid de medida	2026
Quantidade de ações realizadas do Programa Crescer Saudável	Unidade	6

Indicador para monitoramento e avaliação da meta	Unid de medida	2026
Número de atendimentos individuais para problema ou condição avaliada obesidade em crianças	Nº	50



Estado do Rio Grande do Norte  
**PREFEITURA MUNICIPAL DE SÃO RAFAEL**  
SEMUS- Secretaria Municipal de Saúde

Indicador para monitoramento e avaliação da meta	Unid de medida	2026
realização dos ciclos de visita a todos imóveis urbanos	Unidade	6

Indicador para monitoramento e avaliação da meta	Unid de medida	2026
Proporção de imóveis visitados em, pelo menos, quatro ciclos de visitas domiciliares para controle da dengue	%	90%

Indicador para monitoramento e avaliação da meta	Unid de medida	2026
Proporção de cães vacinados na campanha de vacinação antirrábica canina	%	90%

Indicador para monitoramento e avaliação da meta	Unid de medida	2026
% de domicílios positivos borrifados	%	80%

Indicador para monitoramento e avaliação da meta	Unid de medida	2026
Número de cães testados	Nº	5



Estado do Rio Grande do Norte  
**PREFEITURA MUNICIPAL DE SÃO RAFAEL**  
SEMUS- Secretaria Municipal de Saúde

---

Indicador para monitoramento e avaliação da meta	Unid de medida	2026
Percentual de Indicadores alcançados do Programa	%	80%

Indicador para monitoramento e avaliação da meta	Unid de medida	2026
Quantidade de Estabelecimentos cadastrados e/ou atualizados anualmente	UNID	120

Indicador para monitoramento e avaliação da meta	Unid de medida	2026
realizar no mínimo 01 procedimento de cada uma das 6 ações prioritárias	UNID	6

Indicador para monitoramento e avaliação da meta	Unid de medida	2026
Percentual de Unidades com coleta adequada de resíduos hospitalares	%	100%

Indicador para monitoramento e avaliação da meta	Unid de medida	2026
--	----------------	------



Estado do Rio Grande do Norte  
**PREFEITURA MUNICIPAL DE SÃO RAFAEL**  
SEMUS- Secretaria Municipal de Saúde

Código Sanitário Municipal em vigor	und	1
-------------------------------------	-----	---

Indicador para monitoramento e avaliação da meta	Unid de medida	2026
% de investigação dos Óbitos Fetais, Infantis, Maternos, MIF e com Causas Mal Definidas	%	80

Indicador para monitoramento e avaliação da meta	Unid de medida	2026
Proporção de registro de óbitos com causa básica definida	%	94%

Indicador para monitoramento e avaliação da meta	Unid de medida	2026
Quantidade de Óbitos por COVID-19	nº	0



**Diretriz 5 – Garantia da assistência farmacêutica no âmbito do SUS**

---

	Indicador para monitoramento e avaliação da meta	Unid de medida	2026
	REMUME atualizada e aprovada no CMS a cada 2 anos	Unidade	1

	Indicador para monitoramento e avaliação da meta	Unid de medida	2026
	Número de ações realizadas	Nº	1

	Indicador para monitoramento e avaliação da meta	Unid de medida	2026
	Hórus Alimentado os 12 meses do ano	Unid	12



**Diretriz 6 – Implementação do modelo de gestão e instrumentos de relação federativa, com centralidade na garantia do acesso, gestão participativa com foco em resultados e financiamento estável**

Indicador para monitoramento e avaliação da meta	Unid de medida	2026
Aproveitamento de Locais Abandonados Objetivo: Reaproveitar espaços ociosos do município para fortalecer a rede de atenção à saúde.	%	95
Identificar locais abandonados que possam ser reformados e transformados em pontos de apoio à saúde	%	95
Estabelecer parcerias intersetoriais para viabilizar reformas e manutenção.	%	95
Cobertura de Áreas Descobertas Objetivo: Garantir a cobertura de saúde em regiões que ainda não recebem atendimento regular. Ações: • Mapear áreas descobertas do município; • Ampliar o alcance dos serviços de saúde por meio de novas equipes e pontos de atendimento.	%	95

Indicador para monitoramento e avaliação da meta	Unid de medida	2026
PAS Elaborado e encaminhada ao CMS	Und	1



Estado do Rio Grande do Norte  
**PREFEITURA MUNICIPAL DE SÃO RAFAEL**  
SEMUS- Secretaria Municipal de Saúde

Indicador para monitoramento e avaliação da meta	Unid de medida	2026
PMS Elaborado e encaminhada ao CMS	Und	0

Indicador para monitoramento e avaliação da meta	Unid de medida	2026
RAG Elaborado e encaminhada ao CMS	Und	1

Indicador para monitoramento e avaliação da meta	Unid de medida	2026
RDQ Elaborado e encaminhada ao CMS	Und	3

Indicador para monitoramento e avaliação da meta	Unid de medida	2026
% de Investimento de Recursos Próprios em Saúde	%	15

Indicador para monitoramento e avaliação da meta	Unid de medida	2026
Número de veículos disponíveis	Numero	8
Aquisição de Ambulância Tipo A	Numero	
Ampliação e Reforma de Unidades Básicas de Saúde	Numero	1



Estado do Rio Grande do Norte  
**PREFEITURA MUNICIPAL DE SÃO RAFAEL**  
SEMUS- Secretaria Municipal de Saúde

Construção de Unidade Básica de Saúde	Numero	
Reforma e Ampliação do Hospital Maternidade Municipal	Numero	1
Garantir investimentos e manter a Porta de Urgência Hospitalar	Numero	1
AQUISIÇÃO DE Transporte Sanitário Adaptado para deficientes	Numero	
Construção de Academia da Saúde	Numero	
Criação de UBS na Zona Rural	Numero	
Construir uma Unidade Básica de Saúde (UBS) própria para a zona rural;	Numero	
Implantar pontos de apoio para atendimento contínuo nas comunidades mais afastadas	Numero	
Criar um serviço de táxi fluvial para atender comunidades do outro lado da barragem;	Numero	
Garantir segurança e regularidade no transporte de pacientes e profissionais.	Numero	



**Diretriz 7 – Implementação e efetivação de Programa de Educação Permanente em Saúde para a adequada qualificação, valorização e democratização das relações de trabalho dos profissionais que atuam na área da saúde**

---

Indicador para monitoramento e avaliação da meta	Und de Medida	2026
Quantidade de Capacitações Realizadas	Unidade	3

Indicador para monitoramento e avaliação da meta	Unid de medida	2026
Reuniões com as Equipes da Atenção Básica para apresentação dos dados e alinhamento de processo de trabalho.	Unidade	3

Indicador para monitoramento e avaliação da meta	Unid de medida	2026
Quantidade de Capacitações Realizadas	unidade	2

Indicador para monitoramento e avaliação da meta	Unid de medida	2026
Número de capacitação realizadas para os Profissionais da Educação	Nº	1



Estado do Rio Grande do Norte  
**PREFEITURA MUNICIPAL DE SÃO RAFAEL**  
SEMUS- Secretaria Municipal de Saúde

	Indicador para monitoramento e avaliação da meta	Unid de medida	2026
	Número de capacitação realizadas	Nº	1
	Cuidado com os Profissionais de Saúde Objetivo: Valorizar e promover a saúde física e mental dos trabalhadores da saúde. Ações: • Criar momentos de cuidado e acolhimento para os profissionais de saúde;	Nº	1
	Implementar programas de promoção da saúde do trabalhador, com foco no bem-estar e prevenção do adoecimento.	Nº	1
	Indicador para monitoramento e avaliação da meta	Unid de medida	2026
	Concurso Público realizado	Nº	0
	Ação: Realizar estudo de impacto financeiro		
	Ação: Realizar levantamento de necessidade de suprimento de vagas		



**Diretriz 8 – Fortalecimento do Controle Social em saúde, para que a instância municipal de deliberação do SUS, possa exercer com autonomia e independência política, financeira e administrativa seu papel propositivo, deliberativo e fiscalizador da política de saúde e das ações e serviços dela decorrentes**

	Unid de medida	2026
Indicador para monitoramento e avaliação da meta		
CMS paritário regulamentado	Nº	1
Educação Popular em Saúde Objetivo: Promover o empoderamento comunitário e o conhecimento sobre saúde. Ações: • Desenvolver ações de educação popular voltadas à prevenção, promoção da saúde e controle social;	Nº	1
Estimular a participação da comunidade nas decisões e práticas de saúde.	Nº	1



Estado do Rio Grande do Norte  
**PREFEITURA MUNICIPAL DE SÃO RAFAEL**  
SEMUS- Secretaria Municipal de Saúde

## **5 MONITORAMENTO E AVALIAÇÃO DA PROGRAMAÇÃO ANUAL DE SAUDE**

O monitoramento e a avaliação da Programação Anual de Saúde (PAS) são etapas fundamentais do processo de gestão do Sistema Único de Saúde (SUS), pois garantem que o planejamento se traduza em ações concretas, efetivas e alinhadas às necessidades reais da população. Esses instrumentos permitem acompanhar, de forma sistemática e contínua, o andamento das metas, indicadores e compromissos assumidos pelo município, promovendo uma gestão baseada em evidências, resultados e transparência.

O monitoramento tem como principal função observar a execução das ações programadas, verificando se estão sendo realizadas dentro dos prazos, dos recursos previstos e das diretrizes estabelecidas. Ele possibilita identificar, em tempo oportuno, dificuldades, desvios ou limitações que possam comprometer o alcance das metas, permitindo ajustes e correções no curso da execução. Dessa forma, o monitoramento fortalece a tomada de decisão, assegura a eficiência na aplicação dos recursos e contribui para a melhoria contínua dos serviços prestados.

Já a avaliação complementa esse processo, ao analisar os resultados alcançados e seus impactos sobre a situação de saúde da população. Através dela, é possível verificar se os objetivos propostos na PAS estão sendo atingidos, se as ações contribuíram para a melhoria dos indicadores de saúde e se os recursos foram aplicados de maneira eficaz e equitativa. A avaliação também permite identificar boas práticas e apontar fragilidades, servindo de base para o aprimoramento do planejamento futuro.

O monitoramento e a avaliação da PAS, quando realizados de forma integrada, promovem uma gestão pública mais participativa e transparente, fortalecendo



o controle social exercido pelos Conselhos de Saúde. Esses processos asseguram que o planejamento não se limite a um documento formal, mas se transforme em um instrumento vivo, dinâmico e efetivo, capaz de direcionar as políticas de saúde para resultados concretos e sustentáveis.

Assim, a importância do monitoramento e da avaliação da Programação Anual de Saúde está em garantir que as ações planejadas sejam executadas com qualidade, que os recursos sejam aplicados de forma responsável e que o município avance continuamente na construção de um sistema de saúde mais resolutivo, eficiente e comprometido com o bem-estar da população.